

58

NUMERO DE LA HOJA 1339 CUADRANTE 

4	1
3	2

DATOS A RELLENAR POR EL IGME					DATOS A RELLENAR POR EL CONSULTOR							
Nº de la hoja 1:50.000		Nº del documento			Recibido		Ref. Control		Perforado		Verificado	
1	2	3	4	5	6	7	8	9	10	11	12	13
13	39	2	08	41	17	04	73					
A D T T												

DATOS A RELLENAR POR EL CONSULTOR																																						
CON NUMEROS			CON UNOS EN CASO AFIRMATIVO																																			
NUMERO DE LA ESTACION	Fecha			MEDICION		MUESTRAS		PUNTOS DE INTERES SINGULAR											TIPO DE TERR.																			
	DIA	MES	AÑO	Númbo	Subsue	Croquis	Fotogra	Petro L.M	Macrop	Microp	Sedimen	Royos X	Indice	C. 14	Avicula	Micromo	Geol. 14	Mineralo	Tecadri	Palaont	Estrolog	Litolog	Pologeo	Hydrog	Econom	Formac	Quemica	Metamorf	Sedimen	Volcanica	Indifera							
14	15	16	17	18	19	20	21	22	23	24	25	26	27	28	29	30	31	32	33	34	35	36	37	38	39	40	41	42	43	44	45	46	47	48	49	50	51	52
20	1	2	73	/																																		
21	1	4	73	/																																		
22	2	4	73	/																																		
23	2	4	73	/																																		
24	2	4	73	/																																		
25	2	4	73	/																																		
26	2	4	73	/																																		
27	3	4	73	/																																		
28	3	4	73	/																																		
29	3	4	73	/																																		
30	3	4	73	/																																		
31	5	4	73	/																																		
32	5	4	73	/																																		
33	5	4	73	/																																		
34	5	4	73	/																																		
57	8	4	73	/																																		
58	8	4	73	/																																		
59	8	4	73	/																																		

DATOS A RELLENAR POR EL CONSULTOR																																							
CON NUMEROS																CON UNOS EN CASO AFIRMATIVO																							
NUMERO DE LA ESTACION	Fecha			MEDICION		MUESTRAS		PUNTOS DE INTERES SINGULAR											TIPO DE TERR.																				
	DIA	MES	AÑO	Rumbo	Buzam	Croquis	Fotogra	Petro L.M	Macrop	Microp	Sedimen	Royos X	Indice	C. 14	Avicula	Micromo	Geol. 14	Mineralo	Tecadri	Palaont	Estrolog	Litolog	Pologeo	Hydrog	Econom	Formac	Quemica	Metamorf	Sedimen	Volcanica	Indifera								
14	15	16	17	18	19	20	21	22	23	24	25	26	27	28	29	30	31	32	33	34	35	36	37	38	39	40	41	42	43	44	45	46	47	48	49	50	51	52	

EL CONSULTOR DEBE MARCAR SOBRE EL MAPA LAS ESTACIONES CON SU NUMERO DE REFERENCIA (EN AZUL) Y LOS CORTES REALIZADOS SOBRE EL TERRENO (EN ROJO). PARA UN CONTROL CORRECTO DE LA MARCHA DEL TRABAJO DE CAMPO EL CONSULTOR DEBERA ENVIAR ENTRE LOS DIAS 1 y 7 y 15 y 22 DE CADA MES ESTAS HOJAS AL INSTITUTO GEOLOGICO Y MINERO DE ESPAÑA, DIVISION DE GEOLOGIA, CI. ROSAS, 23 - MADRID - 3

EQUIPO DE REDECCION DEL IGME  
EL CONSULTOR



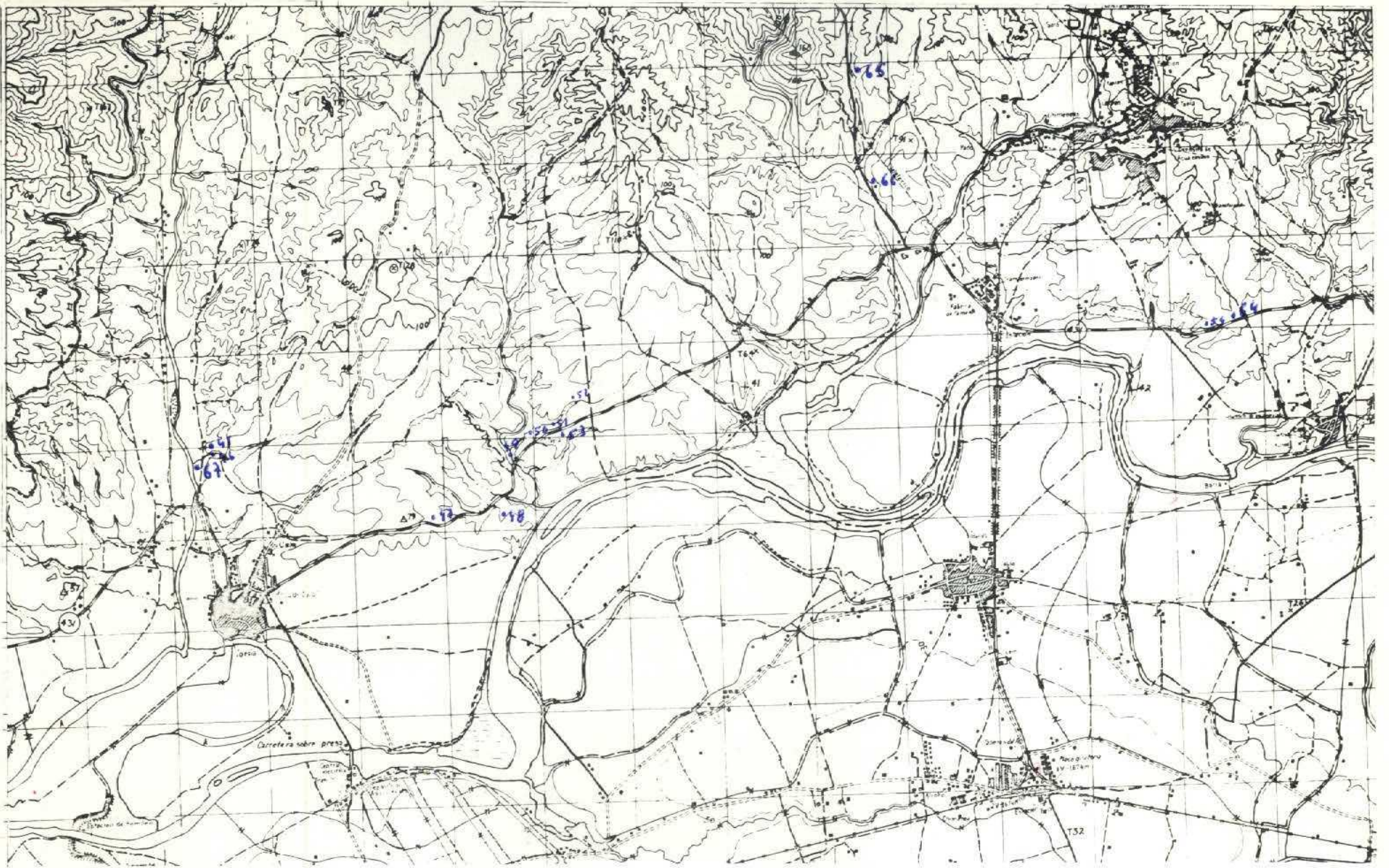

NUMERO DE LA HOJA 1339 CUADRANTE 4

4	1
3	2

7

DATOS A RELLENAR POR EL IGME								
Nº de la hoja 1:50.000			Nº del documento			ESPECIAL QUE REALIZA LA ESTAC.		
1	2	3	4	5	6	7	8	9
1	3	3	9	4	0	9	9	5
CONSULT			ESPECIAL QUE REALIZA LA ESTAC.			DATOS A RELLENAR POR EL IGME		
A D T T			Recibido			Ref. Control		
			71	72	73	74	75	76
			1	7	0	4	7	3
			Perforado			Verificado		
			M. Tena			M. Carreras		

DATOS A RELLENAR POR EL CONSULTOR		CON NUMEROS		CON UNOS EN CASO AFIRMATIVO			
NUMERO DE LA ESTACION	Fecha			MEDICION	MUESTRAS	PUNTOS DE INTERES SINGULAR	TIPO DE TERR.
	DIA	MES	AÑO				
67	6	4	73				
68	6	4	73				
69	6	4	73				
70	6	4	73				
71	6	4	73				
72	6	4	73				
73	6	4	73				
74	6	4	73				
64	8	4	73	/			
65	8	4	73	/			
66	8	4	73	/			
67	8	4	73	/			

DATOS A RELLENAR POR EL CONSULTOR		CON NUMEROS		CON UNOS EN CASO AFIRMATIVO																																		
NUMERO DE LA ESTACION	Fecha			MEDICION	MUESTRAS	PUNTOS DE INTERES SINGULAR	TIPO DE TERR.																															
	DIA	MES	AÑO																																			
14	15	16	17	18	19	20	21	22	23	24	25	26	27	28	29	30	31	32	33	34	35	36	37	38	39	40	41	42	43	44	45	46	47	48	49	50	51	52

EL CONSULTOR DEBE MARCAR SOBRE EL MAPA LAS ESTACIONES CON SU NUMERO DE REFERENCIA (EN AZUL) Y LOS CORTES REALIZADOS SOBRE EL TERRENO (EN ROJO). PARA UN CONTROL CORRECTO DE LA MARCHA DEL TRABAJO DE CAMPO EL CONSULTOR DEBE ENVIAR ENTRE LOS DIAS 1 al 7 y 15 al 22 DE CADA MES ESTAS HOJAS AL INSTITUTO GEOLOGICO Y MINERO DE ESPAÑA, DIVISION DE GEOLOGIA, C/ RIOS ROSAS 23 - MADRID 3

EQUIPO DE RECEPCION DEL IGME EL CONSULTOR

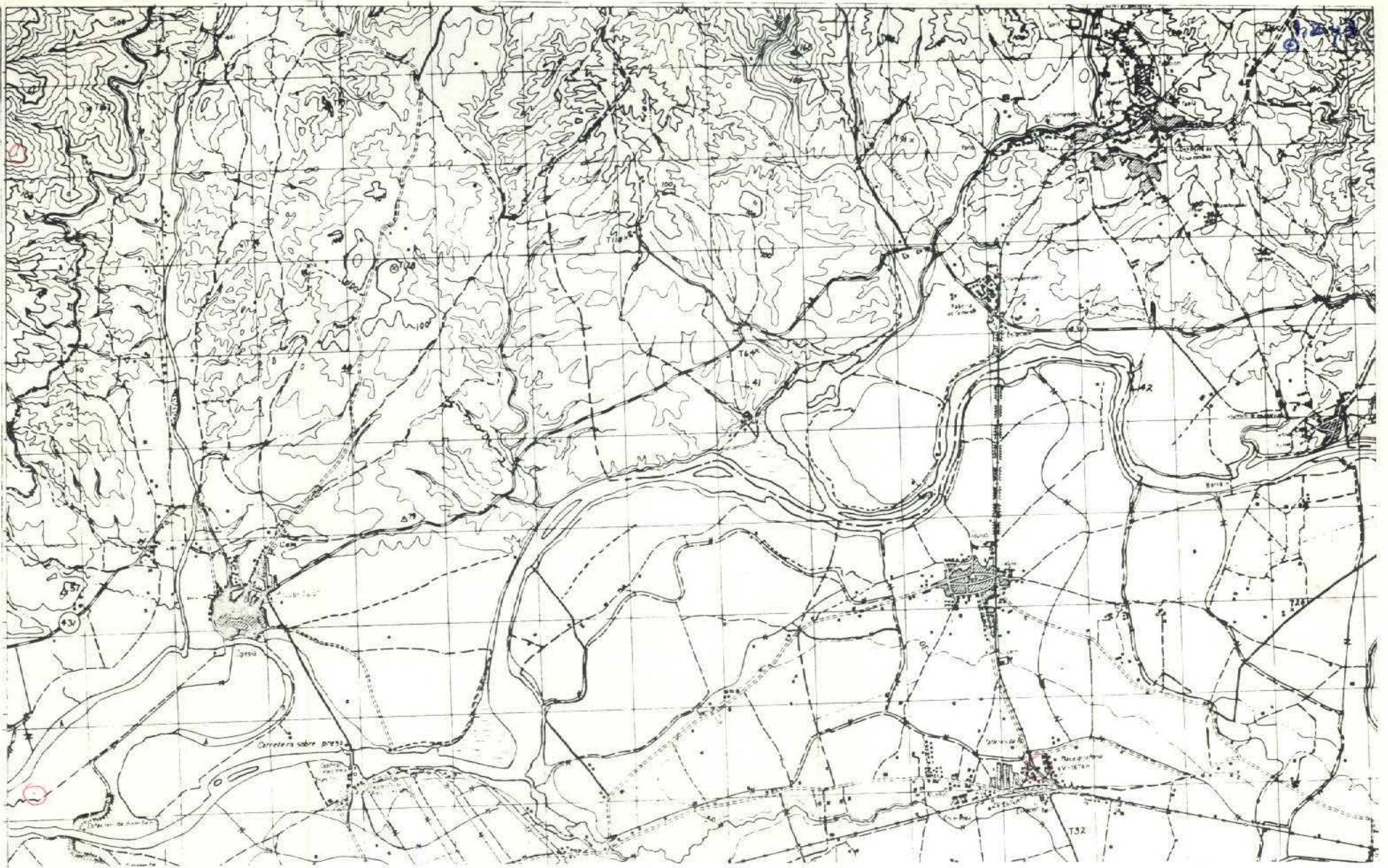

NUMERO DE LA HOJA 1339 CUADRANTE 4 

1	2
3	4

56

DATOS A RELLENAR POR EL IGME					DATOS A RELLENAR POR EL IGME							
Nº de la hoja 1:50.000		Nº del documento			Recibido	Ref. Control	Perforado	Verificado				
1	2	3	4	5	6	7	8	9	10	11	12	13
1	3	3	9	4	2	4	0	5	7	3		
A D R P					E. Serrano H.C.							

DATOS A RELLENAR POR EL CONSULTOR		CON NUMEROS		CON UNOS EN CASO AFIRMATIVO								
NUMERO DE LA ESTACION	Fecha			MEDICION		MUESTRAS		PUNTOS DE INTERES SINGULAR		TIPO DE TERR.		
	DIA	MES	AÑO	Rumbo	Buzam.	Croquis	Petrolog.	Macro	Micro	Sedimen.	Volcanic.	Indifer.
1	4	5	73									
2												
3												

DATOS A RELLENAR POR EL CONSULTOR		CON NUMEROS		CON UNOS EN CASO AFIRMATIVO																																		
NUMERO DE LA ESTACION	Fecha			MEDICION		MUESTRAS		PUNTOS DE INTERES SINGULAR		TIPO DE TERR.																												
	DIA	MES	AÑO	Rumbo	Buzam.	Croquis	Petrolog.	Macro	Micro	Sedimen.	Volcanic.	Indifer.																										
14	15	16	17	18	19	20	21	22	23	24	25	26	27	28	29	30	31	32	33	34	35	36	37	38	39	40	41	42	43	44	45	46	47	48	49	50	51	52

EL CONSULTOR DEBE MARCAR SOBRE EL MAPA LAS ESTACIONES CON SU NUMERO DE REFERENCIA (EN AZUL) Y LOS CORTES REALIZADOS SOBRE EL TERRENO (EN ROJO). PARA UN CONTROL CORRECTO DE LA MARCHA DEL TRABAJO DE CAMPO EL CONSULTOR DEBERA ENVIAR ENTRE LOS DIAS 1 al 7 y 15 al 22 DE CADA MES ESTAS HOJAS AL INSTITUTO GEOLOGICO Y MINERO DE ESPAÑA DIVISION DE GEOLOGIA - RIOS ROSAS 25 - MADRID 3

EQUIPO DE RECEPCION DEL IGME EL CONSULTOR *[Signature]*

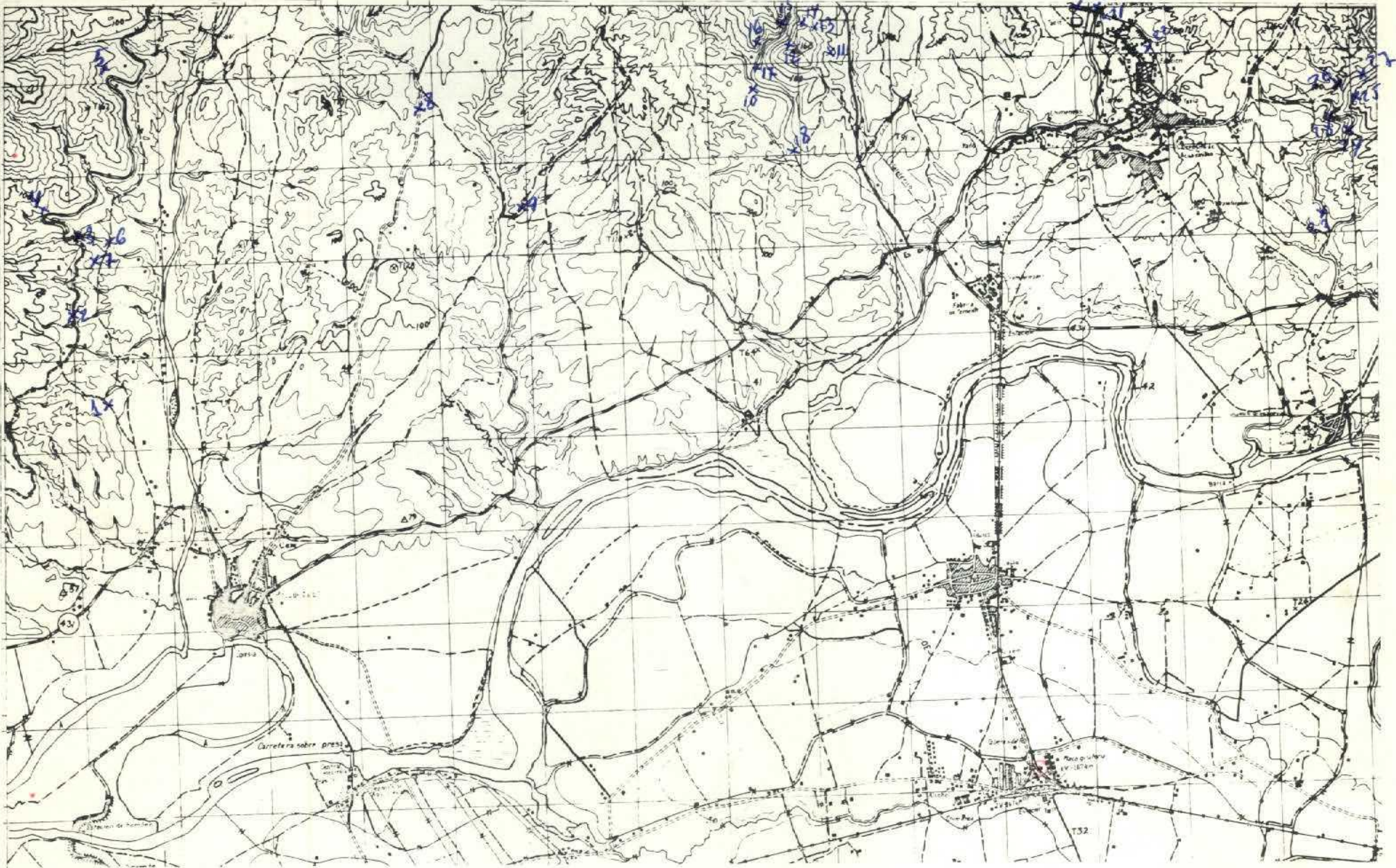

NUMERO DE LA HOJA 1339 CUADRANTE 4



5-IX-73

20

DATOS A RELLENAR POR EL IGME									DATOS A RELLENAR POR EL CONSULTOR														
Nº de la hoja 1:50.000				Nº del documento					CONSULTOR	EFECCIONAL QUE REALIZÓ LA ESTAC.	Recibido	Ref. Control	Perforado	Verificado									
1	2	3	4	5	6	7	8	9	10	11	12	13	71	72	73	74	75	76	77	78	79	80	
1	3	3	9	4	0	9	9	6	Y	C	A	G	0	4	0	9	7	3					

DATOS A RELLENAR POR EL CONSULTOR																																		
NUMERO DE LA ESTACION	Fecha			MEDICION		CON UNOS EN CASO AFIRMATIVO																												
	DIA	MES	AÑO	Rumbo	Buzamín	Geología	Fotografía	Patrol	Macro	Sedimen	Rayos X	Muest. E. S. P.	C. 14	Analisis	Termico	Microscop	Ultrasonido	Mineralog	Tectonico	Palaeont	Carrolog	Litolog	Poligrafico	Hydrog	Econom	Formas	Pluviom	Metamorf	Sediment	Volcanic	Incluye			
0001	13	08	73	/	/																													
0002	13	08	73	/	/																													
0003	13	08	73	/	/																													
0004	14	08	73	/	/																													
0005	14	08	73	/	/																													
0006	14	08	73	/	/																													
0007	14	08	73	/	/																													
0008	14	08	73	/	/																													
0009	18	08	73	/	/																													
0010	18	08	73	/	/																													
0011	18	08	73	/	/																													
0012	18	08	73	/	/																													
0013	20	08	73	/	/																													
0014	20	08	73	/	/																													
0015	20	08	73	/	/																													
0016	20	08	73	/	/																													
0017	20	08	73	/	/																													
0018	20	08	73	/	/																													
0019	25	08	73	/	/																													
0020	25	08	73	/	/																													
0021	25	08	73	/	/																													
0022	22	08	73	/	/																													
0023	22	08	73	/	/																													
0024	22	08	73	/	/																													
0025	21	08	73	/	/																													
0026	21	08	73	/	/																													
0027	21	08	73	/	/																													
0028	27	08	73	/	/																													

DATOS A RELLENAR POR EL CONSULTOR																																				
NUMERO DE LA ESTACION	Fecha			MEDICION		CON UNOS EN CASO AFIRMATIVO																														
	DIA	MES	AÑO	Rumbo	Buzamín	Geología	Fotografía	Patrol	Macro	Sedimen	Rayos X	Muest. E. S. P.	C. 14	Analisis	Termico	Microscop	Ultrasonido	Mineralog	Tectonico	Palaeont	Carrolog	Litolog	Poligrafico	Hydrog	Econom	Formas	Pluviom	Metamorf	Sediment	Volcanic	Incluye					

1. CONSULTOR DEBERA MARCAR SOBRE EL MAPA LAS ESTACIONES CON SU NUMERO DE REFERENCIA (EN AZUL) Y LOS CORTES REALIZADOS SOBRE EL TERRENO (EN ROJO).  
 PARA UN CONTROL CORRECTO DE LA MARCHA DEL TRABAJO DE CAMPO EL CONSULTOR DEBERA ENVIAR ENTRE LOS DIAS 1 a 7 y 15 a 22 DE LA CADA MES ESTAS HOJAS AL INSTITUTO GEOLOGICO Y MINERO DE ESPAÑA, DIVISION DE GEOLOGIA, CIEN ROSAS, 23 - MADRID - 3

EQUIPO DE RECEPCION DEL IGME

EL CONSULTOR

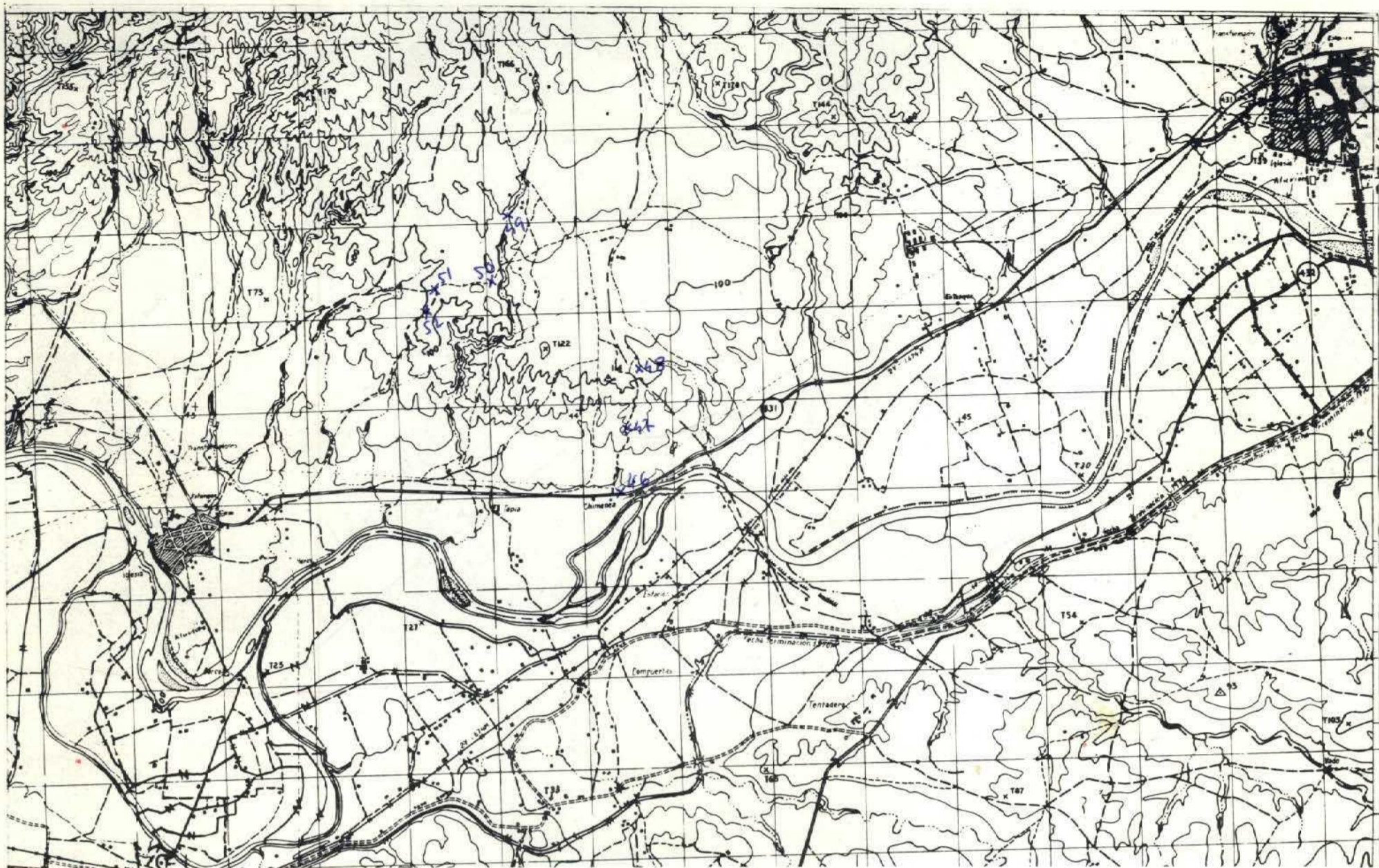

NUMERO DE LA HOJA 1339 CUADRANTE 

4	1
3	2

8-10-73

DATOS A RELLENAR POR EL IGME									DATOS A RELLENAR POR EL CONSULTOR					
Nº de la hoja 1:50.000		Nº del documento							CONSULT	ESPECIAL QUE REAL LA ESTAC	Recibido	Ref. Control	Perforado	Verificado
1	2	3	4	5	6	7	8	9	10	11	12	13	14	
1339	1	0	8	9	0				YCAG			081073	PLAR J.P.C.	

DATOS A RELLENAR POR EL CONSULTOR		CON NUMEROS		Fecha		MEDICION		CON UNOS EN CASO AFIRMATIVO		MUESTRAS		PUNTOS DE INTERES SINGULAR		TIPO DE TIERRA											
NUMERO DE LA ESTACION		DIA	MES	ANO	Rumbo	Buzami	Croquis	Petrolog	Micropal	Micropal	Sedime	Mineral	Texton	Polson	Extrag	Litolog	Hidroge	Ecolog	Facies	Petrog	Matamor	Bedime	Volcan	Inflar	
0046	15	09	73	11	1																				
0047	15	09	73	11	1																				
0048	15	09	73	11	1																				
0049	15	09	73	11	1																				
0050	15	09	73	11	1																				
0051	15	09	73	11	1																				
0052	15	09	73	11	1																				

DATOS A RELLENAR POR EL CONSULTOR		CON NUMEROS		Fecha		MEDICION		CON UNOS EN CASO AFIRMATIVO		MUESTRAS		PUNTOS DE INTERES SINGULAR		TIPO DE TIERRA											
NUMERO DE LA ESTACION		DIA	MES	ANO	Rumbo	Buzami	Croquis	Petrolog	Micropal	Micropal	Sedime	Mineral	Texton	Polson	Extrag	Litolog	Hidroge	Ecolog	Facies	Petrog	Matamor	Bedime	Volcan	Inflar	
14																									
15																									
16																									
17																									
18																									
19																									
20																									
21																									
22																									
23																									
24																									
25																									
26																									
27																									
28																									
29																									
30																									
31																									
32																									
33																									
34																									
35																									
36																									
37																									
38																									
39																									
40																									
41																									
42																									
43																									
44																									
45																									
46																									
47																									
48																									
49																									
50																									
51																									
52																									

DEBERA MARCAR SOBRE EL MAPA LAS ESTACIONES CON SU NUMERO DE REFERENCIA (EN AZUL) Y LOS CORTES REALIZADOS SOBRE EL TERRENO (EN ROJO). PARA UN CONTROL CORRECTO DE LA MARCHA DEL TRABAJO DE CAMPO EL CONSULTOR DEBERA ENVIAR ENTRE LOS DIAS 1º Y 15º DE CADA MES ESTAS HOJAS AL INSTITUTO GEOLOGICO Y MINERO DE ESPAÑA, DIVISION DE GEOLOGIA (C/ RIOS ROSAS 23 - MADRID - 3)

EQUIPO DE RECEPCION DEL IGME  
EL CONSULTOR

A. Garcia Velez



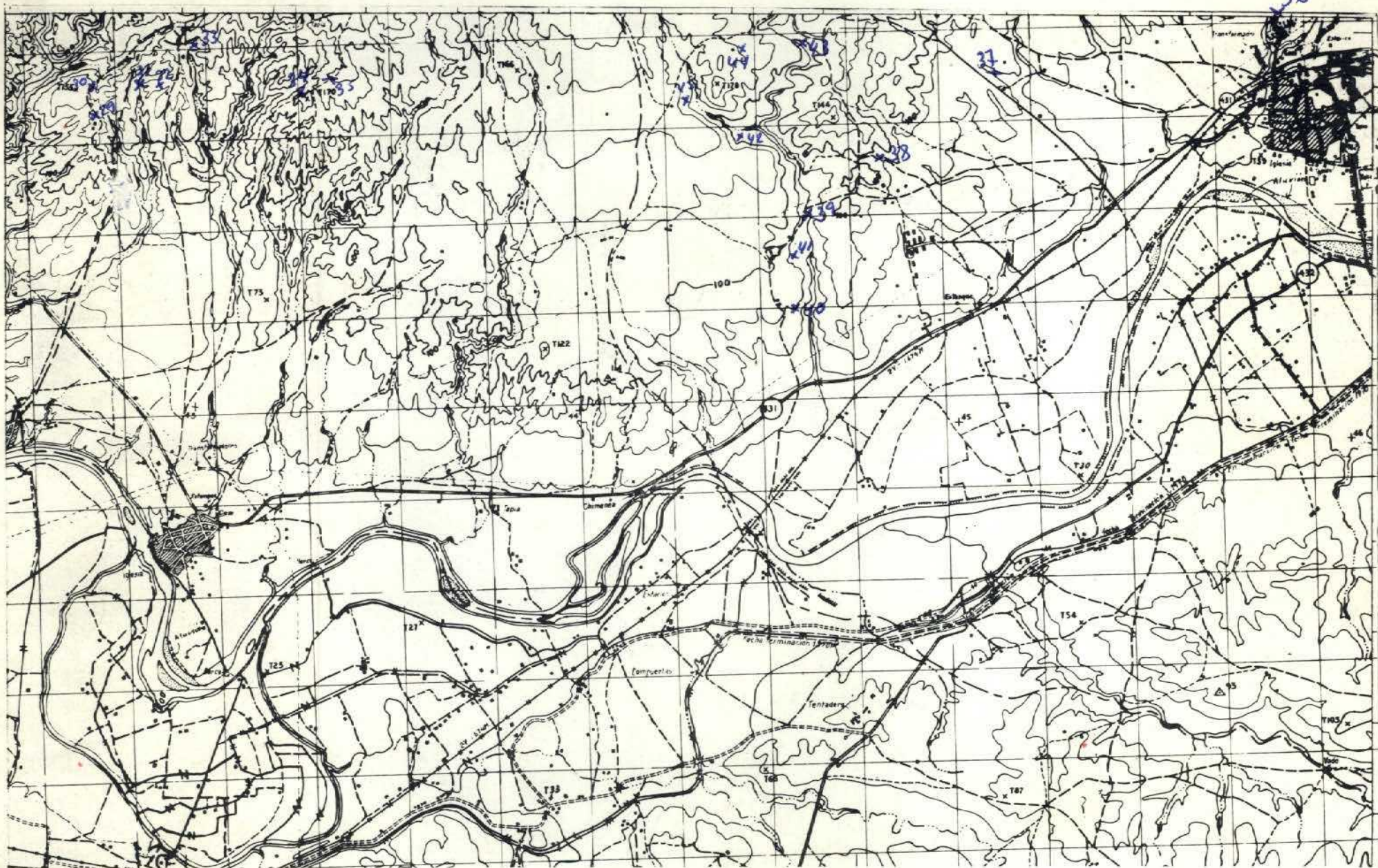

NUMERO DE LA HOJA 1339 CUADRANTE 1

4	✓
3	2

20-9-73

133

DATOS A RELLENAR POR EL IGME										DATOS A RELLENAR POR EL CONSULTOR																		
Nº de la hoja 1:50.000					Nº del documento					CONSULTOR	ESPECIAL QUE REALIZA LA ESTAC.	Recibido	Ref. Control	Perforado	Verificado													
1	2	3	4	5	6	7	8	9	10	11	12	13	14	71	72	73	74	75	76	77	78	79	80					
1	3	3	9	1	C	6	8	9	Y	C	A	G																

NUMERO DE LA ESTACION	Fecha			MUESTRAS										PUNTOS DE INTERES SINGULAR										TIPO DE TERR.			
	DIA	MES	AÑO	Buzoni	Crosini	Fotogra	Macro	Micro	Sedimen	Rosin X	Cl. A	Químico	Mineral	Tectón	Parque	Estroig	Litolog	Poligra	Hydroge	Econom	Feclora	Plutonic	Meomor		Sedimen	Volcan	Indifer
0029	01	09	73	/	/	/	/	/	/	/	/	/	/	/	/	/	/	/	/	/	/	/	/	/	/	/	/
0030	01	09	73	/	/	/	/	/	/	/	/	/	/	/	/	/	/	/	/	/	/	/	/	/	/	/	/
0031	01	09	73	/	/	/	/	/	/	/	/	/	/	/	/	/	/	/	/	/	/	/	/	/	/	/	/
0032	01	09	73	/	/	/	/	/	/	/	/	/	/	/	/	/	/	/	/	/	/	/	/	/	/	/	/
0033	01	09	73	/	/	/	/	/	/	/	/	/	/	/	/	/	/	/	/	/	/	/	/	/	/	/	/
0034	01	09	73	/	/	/	/	/	/	/	/	/	/	/	/	/	/	/	/	/	/	/	/	/	/	/	/
0035	01	09	73	/	/	/	/	/	/	/	/	/	/	/	/	/	/	/	/	/	/	/	/	/	/	/	/
6036	03	09	73	/	/	/	/	/	/	/	/	/	/	/	/	/	/	/	/	/	/	/	/	/	/	/	/
0037	03	09	73	/	/	/	/	/	/	/	/	/	/	/	/	/	/	/	/	/	/	/	/	/	/	/	/
0038	03	09	73	/	/	/	/	/	/	/	/	/	/	/	/	/	/	/	/	/	/	/	/	/	/	/	/
0039	03	09	73	/	/	/	/	/	/	/	/	/	/	/	/	/	/	/	/	/	/	/	/	/	/	/	/
0040	10	09	73	/	/	/	/	/	/	/	/	/	/	/	/	/	/	/	/	/	/	/	/	/	/	/	/
0041	10	09	73	/	/	/	/	/	/	/	/	/	/	/	/	/	/	/	/	/	/	/	/	/	/	/	/
0042	10	09	73	/	/	/	/	/	/	/	/	/	/	/	/	/	/	/	/	/	/	/	/	/	/	/	/
0043	10	09	73	/	/	/	/	/	/	/	/	/	/	/	/	/	/	/	/	/	/	/	/	/	/	/	/
0044	10	09	73	/	/	/	/	/	/	/	/	/	/	/	/	/	/	/	/	/	/	/	/	/	/	/	/
0045	10	09	73	/	/	/	/	/	/	/	/	/	/	/	/	/	/	/	/	/	/	/	/	/	/	/	/

NUMERO DE LA ESTACION	Fecha			MUESTRAS										PUNTOS DE INTERES SINGULAR										TIPO DE TERR.														
	DIA	MES	AÑO	Buzoni	Crosini	Fotogra	Macro	Micro	Sedimen	Rosin X	Cl. A	Químico	Mineral	Tectón	Parque	Estroig	Litolog	Poligra	Hydroge	Econom	Feclora	Plutonic	Meomor		Sedimen	Volcan	Indifer											
14	15	16	17	18	19	20	21	22	23	24	25	26	27	28	29	30	31	32	33	34	35	36	37	38	39	40	41	42	43	44	45	46	47	48	49	50	51	52

EL CONSULTOR DEBERA MARCAR SOBRE EL MAPA LAS ESTACIONES CON SU NUMERO DE REFERENCIA (EN AZUL) Y LOS CORTES REALIZADOS SOBRE EL TERRENO (EN ROJO). PARA UN CONTROL CORRECTO DE LA MARCHA DEL TRABAJO DE CAMPO EL CONSULTOR DEBERA ENVIAR ENTRE LOS DIAS 1 AL 7 Y 15 AL 22 DE CADA MES ESTAS HOJAS AL INSTITUTO GEOLOGICO Y MINERO DE ESPAÑA (AVDA. DE CIBELDA, 21 - MADRID 3)

EQUIPO DE RECEPCION DEL IGME

EL CONSULTOR

*A. Garcia*

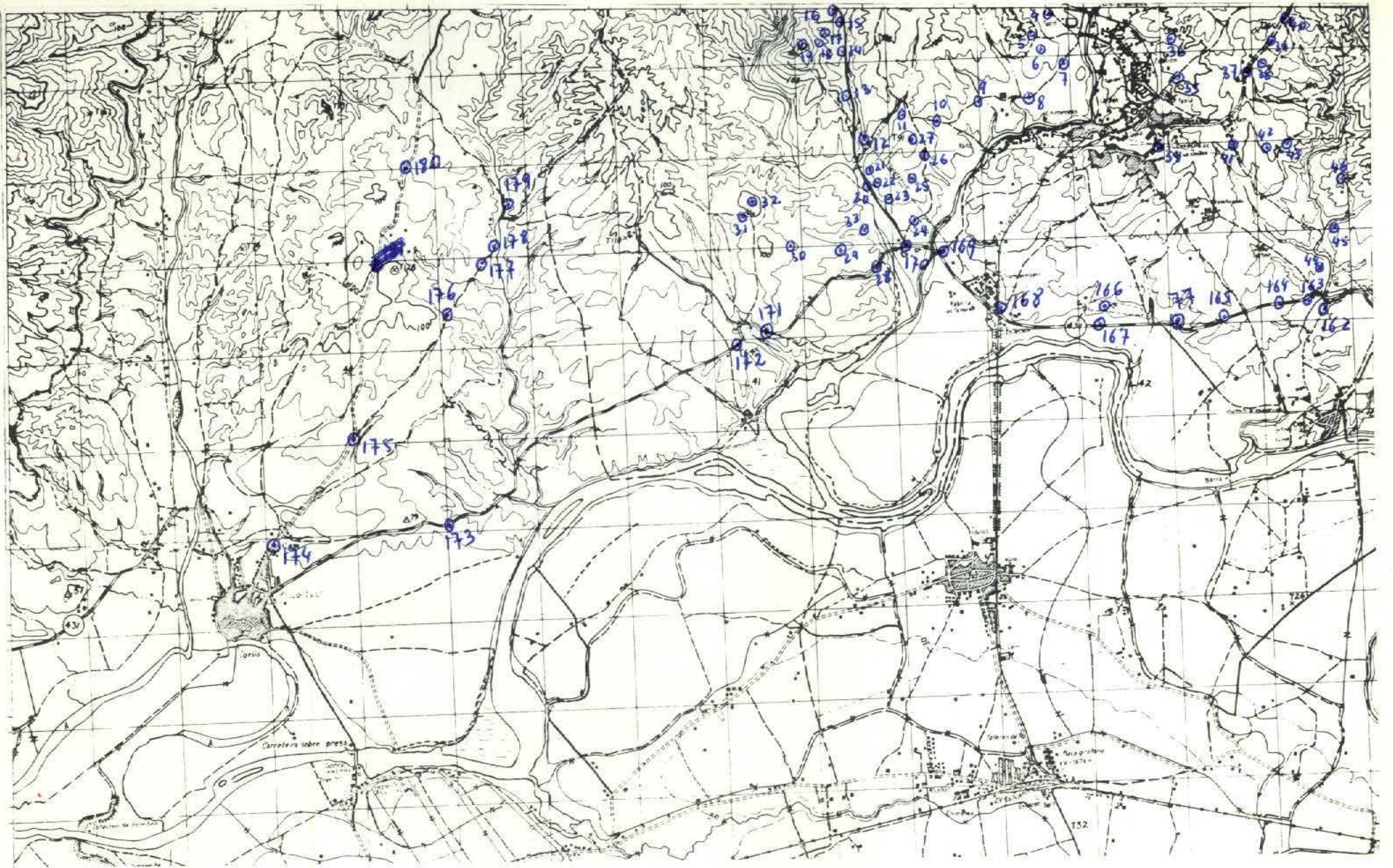

NUMERO DE LA HOJA 1339 CUADRANTE 

1
2
3
4

Recibido 17-VII-73

158

DATOS A RELLENAR POR EL IGME									
Nº de la hoja 1:50.000					Nº del documento				
1	2	3	4	5	6	7	8	9	10
1	3	3	9	4	0	9	9	0	0

DATOS A RELLENAR POR EL IGME									
Recibido		Ref. Control		Perforado		Verificado			
71	72	73	74	75	76	77	78	79	80
1	7	0	7	7	3				

DATOS A RELLENAR POR EL CONSULTOR				
NUMERO DE LA ESTACION	Fecha			TIPO DE TERR.
	DIA	MES	AÑO	
4	11	6	73	
5				
6				
7				
8				
9				
10				
11				
12				
13				
14				
15				
16				
17				
18				
19				
20				
21				
22				
23				
24				
25				
26				
27				
28				
29				
30				
31				
32				

DATOS A RELLENAR POR EL CONSULTOR				
NUMERO DE LA ESTACION	Fecha			TIPO DE TERR.
	DIA	MES	AÑO	
33				
34	12	6	73	
35				
36				
37				
38				
39				
40				
41				
42				
43				
44				
45				
46				
77	13	6	73	
162	15	6	73	
163				
164				
165				
166				
167				
168				
169				
170				
171				
172				
173				
174				
175				
176				
177				
178				
179				
180				

EL CONSULTOR DEBE MARCAR SOBRE EL MAPA LAS ESTACIONES CON SU NUMERO DE REFERENCIA (EN AZUL) Y LOS CORTES REALIZADOS SOBRE EL TERRENO EN ROJO. PARA UN CONTROL CORRECTO DE LA MANCHA DEL TRABAJO DE CAMPO EL CONSULTOR DEBERA ENVIAR ENTRE LOS DIAS 1º Y 7º Y 15º Y 22º DE CADA MES ESTAS HOJAS AL INSTITUTO GEOLOGICO Y MINERO DE ESPAÑA, DIVISION DE GEOLOGIA. C/ RIOS ROSAS, 29 - MADRID - 3

EQUIPO DE RECEPCION DEL IGME

EL CONSULTOR

*[Handwritten signature]*

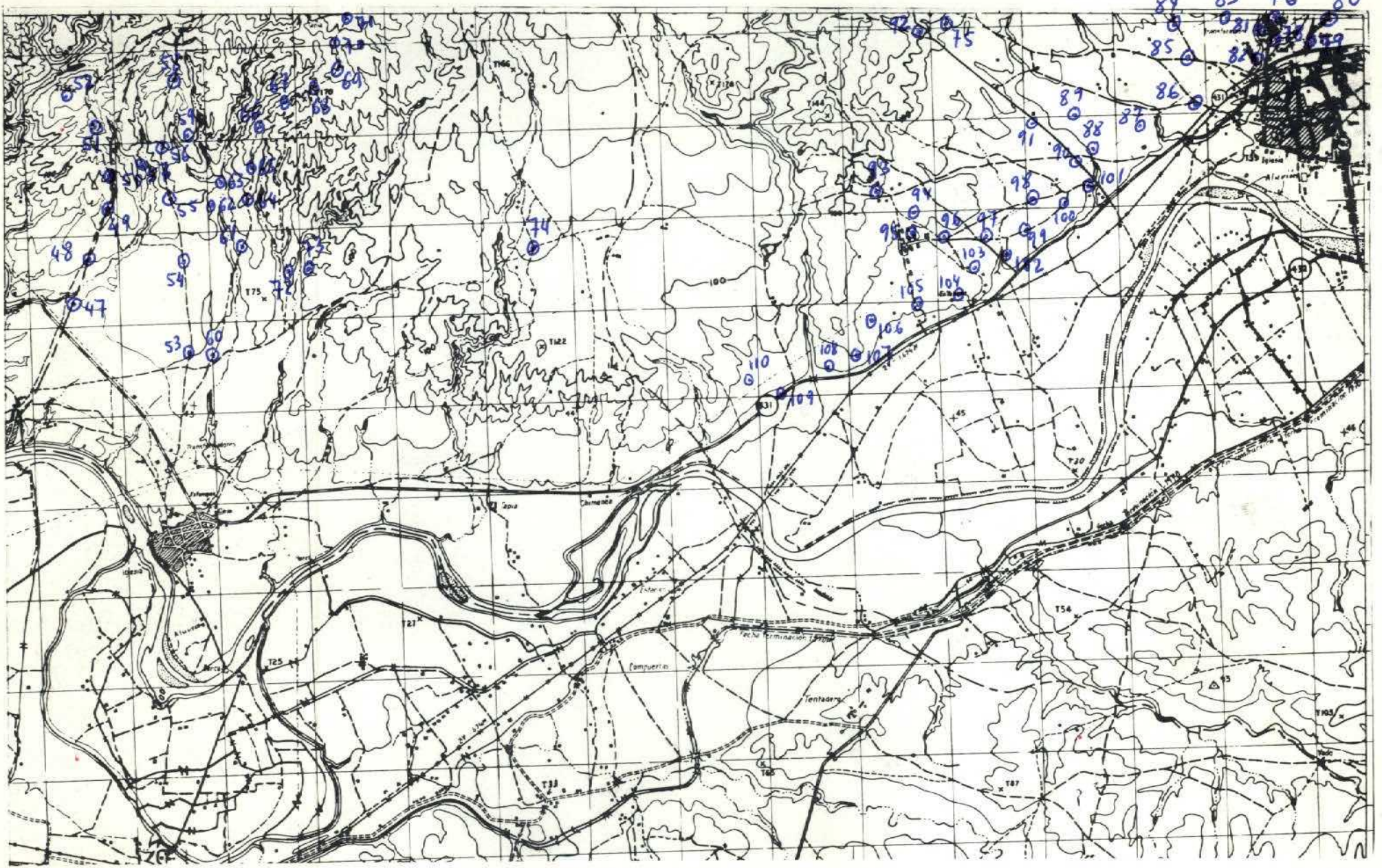

LORA

NUMERO DE LA HOJA 1339 CUADRANTE 1 

4	✓
3	2

Recibido 18-VII-73

159

DATOS A RELLENAR POR EL IGME					DATOS A RELLENAR POR EL IGME							
Nº de la hoja 1:50.000		Nº del documento			Recibido		Ref. Control		Perforado		Verificado	
1	2	3	4	5	6	7	8	9	10	11	12	13
1339	1				ADRP				170773			

DATOS A RELLENAR POR EL CONSULTOR		CON NUMEROS		CON UNOS EN CASO AFIRMATIVO						
NUMERO DE LA ESTACION	Fecha	DIA	MES	AÑO	MUESTRAS		PUNTOS DE INTERES SINGULAR		TIPO DE TERR.	
					1	2	1	2	1	2
47	12	6	7	3						
48										
49										
50										
51										
52										
53										
54										
55										
56										
57										
58										
59										
60										
61										
62										
63										
64										
65										
66										
67										
68										
69										
70										
71										
72										
73										
74	13	6	7	3						
75										

DATOS A RELLENAR POR EL CONSULTOR		CON NUMEROS		CON UNOS EN CASO AFIRMATIVO						
NUMERO DE LA ESTACION	Fecha	DIA	MES	AÑO	MUESTRAS		PUNTOS DE INTERES SINGULAR		TIPO DE TERR.	
					1	2	1	2	1	2
76										
78										
79										
80										
81										
82										
83										
84										
85										
86										
87										
88										
89										
90										
91										
92										
93										
94										
95										
96										
97										
98										
99										
100										
101										
102										
103										
104										
105										
106										
107										
108	14	6	7	3						
109										
110										

EL CONSULTOR DEBERA MARCAR SOBRE EL MAPA LAS ESTACIONES CON SU NUMERO DE REFERENCIA (EN AZUL) Y LOS CORTES REALIZADOS SOBRE EL TERRENO (EN ROJO). PARA UN CONTROL CORRECTO DE LA MARCHA DEL TRABAJO DE CAMPO EL CONSULTOR DEBERA ENVIAR ENTRE LOS DIAS 1 Y 15 Y 22 DE CADA MES ESTAS HOJAS AL INSTITUTO GEOLOGICO Y MINERO DE ESPAÑA, DIVISION DE GEOLOGIA, C/ PÍOS ROSAS, 23 - MADRID - 3.

EQUIPO DE RECEPCION DEL IGME

EL CONSULTOR

*[Handwritten signature]*





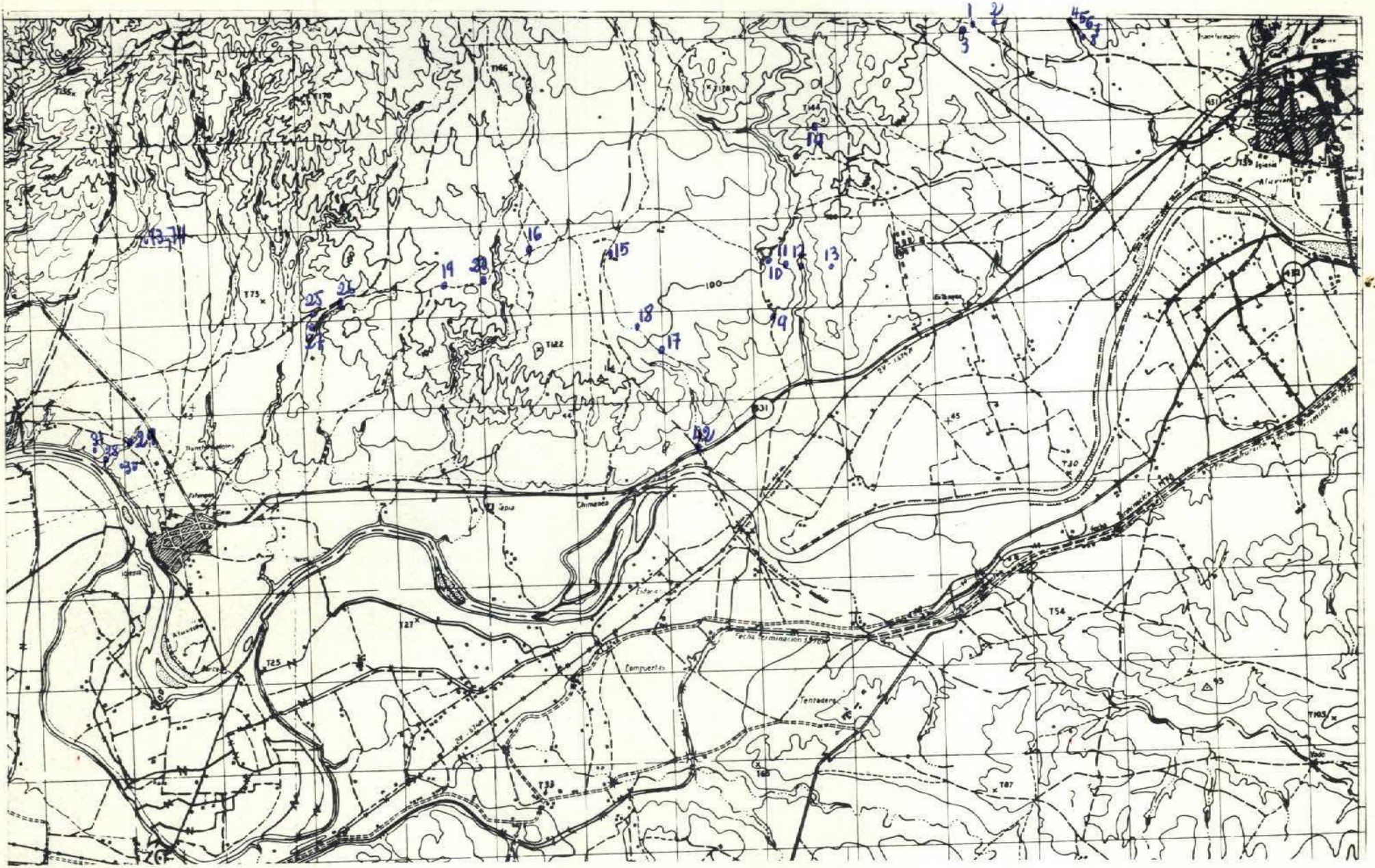

NUMERO DE LA HOJA 1339 CUADRANTE 1 

4	1
3	2

20-9-73

301

DATOS A RELLENAR POR EL IGME					DATOS A RELLENAR POR EL IGME													
Nº de la hoja 1:50.000		Nº del documento			Recibido	Ref. Control	Perforado	Verificado										
1	2	3	4	5	6	7	8	9	71	72	73	74	75	76	77	78	79	80
13391					ADAC				2	4	0	9	7	3				

DATOS A RELLENAR POR EL CONSULTOR		CON NUMEROS		CON UNOS EN CASO AFIRMATIVO														
NUMERO DE LA ESTACION	Fecha DIA MES AÑO	MEDICION		MUESTRAS		PUNTOS DE INTERES SINGULAR		TIPO DE TERR.										
		Rumbo	Baromet.	Cronos	Fotogra.	Petro. L.M.	Macrop.	Microscop.	Sedimen.	Rayos X	Espectrosc.	Gravim.	Geofis.	Mineralog.	Tecton.	Palaeont.	Estron.	Geol.
1	5 773																	
2																		
3																		
4																		
5																		
6																		
7																		
8																		
9	6 773																	
10																		
11																		
12																		
13																		
14																		
15																		
16																		
17																		
18																		
19																		
20																		
25	7 773																	
26																		
27																		
28	9 773																	
29																		
30																		
31																		
42	11 773																	
73	12 773																	

DATOS A RELLENAR POR EL CONSULTOR		CON NUMEROS		CON UNOS EN CASO AFIRMATIVO														
NUMERO DE LA ESTACION	Fecha DIA MES AÑO	MEDICION		MUESTRAS		PUNTOS DE INTERES SINGULAR		TIPO DE TERR.										
		Rumbo	Baromet.	Cronos	Fotogra.	Petro. L.M.	Macrop.	Microscop.	Sedimen.	Rayos X	Espectrosc.	Gravim.	Geofis.	Mineralog.	Tecton.	Palaeont.	Estron.	Geol.
74	12 773																	

EL CONSULTOR DEBE MARCAR SOBRE EL MAPA LAS ESTACIONES CON SU NUMERO DE REFERENCIA (EN AZUL) Y LOS CORTES REALIZADOS SOBRE EL TERRENO (EN ROJO). PARA UN CONTROL CORRECTO DE LA MARCHA DEL TRABAJO DE CAMPO EL CONSULTOR DEBE ENVIAR ENTRE LOS DIAS 1 A 7, 15 A 22 DE LA CADA MES ESTAS HOJAS AL INSTITUTO GEOLOGICO Y MINERO DE ESPAÑA, DIVISION DE GEOLOGIA, CIEN ROSAS, 23 - MADRID - 3

EQUIPO DE RECEPCION DEL IGME

EL CONSULTOR

Sr. Ruiz

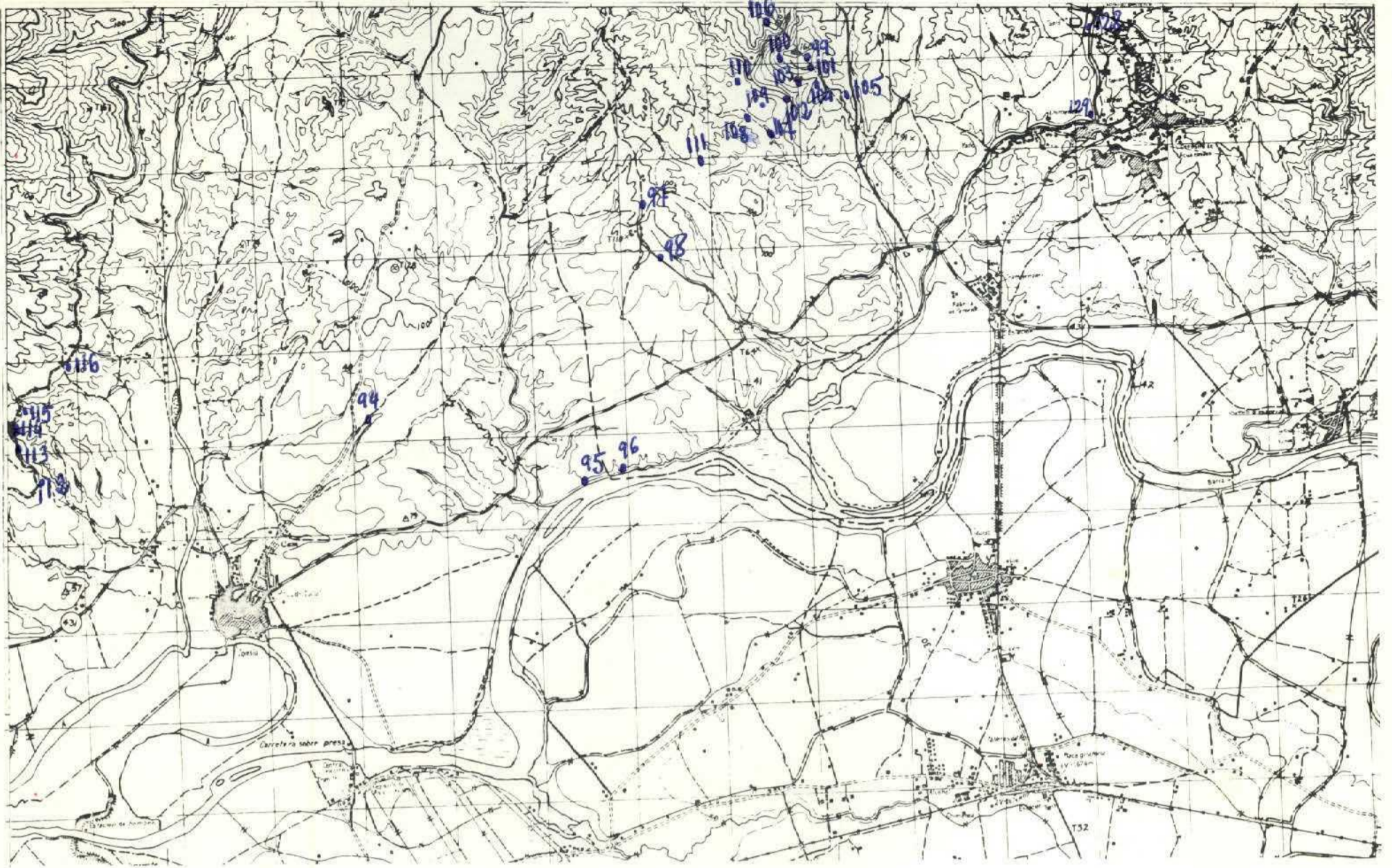

NUMERO DE LA HOJA 1339 CUADRANTE 4

1	2
3	4

20-9-73

202

DATOS A RELLENAR POR EL IGME					DATOS A RELLENAR POR EL IGME									
Nº de la hoja 1:50.000		Nº del documento			Recibido	Ref. Control	Perforado	Verificado						
1	2	3	4	5	71	72	73	74	75	76	77	78	79	80
1	3	3	9	6	2	4	0	9	7	3				

DATOS A RELLENAR POR EL CONSULTOR																			
NUMERO DE LA ESTACION	Fecha			MUESTRAS										TIPO DE TERR.					
	DIA	MES	AÑO	Barro	Carbón	Fósil	Microsc.	Microsc.	Sedimen.	Polvo X	Polvo Y	Polvo Z	Polvo W		Polvo V				
94	16	7	73																
95																			
96																			
97																			
98	16	7	73																
99	17	7	73																
100																			
101																			
102																			
103																			
104																			
105																			
106																			
107																			
108																			
109																			
110																			
111																			
112																			
113																			
114																			
115																			
116	17	7	73																
128	21	7	73																
129	21	7	73																

DATOS A RELLENAR POR EL CONSULTOR																										
CON NUMEROS										CON UNOS EN CASO AFIRMATIVO																
NUMERO DE LA ESTACION	Fecha			MEDICION							MUESTRAS								PUNTOS DE INTERES SINGULAR							TIPO DE TERR.
	DIA	MES	AÑO	Rumbo	Buzón	Cromos	Fósil	Petrolog.	Microsc.	Microsc.	Sedimen.	Sedimen.	Polvo X	Polvo Y	Polvo Z	Polvo W	Polvo V	Polvo W	Polvo V	Polvo W	Polvo V	Polvo W	Polvo V	Polvo W		

EL CONSULTOR: DEBE MARCAR SOBRE EL MAPA, LAS ESTACIONES CON SU NUMERO DE REFERENCIA (EN AZUL) Y LOS CORTES REALIZADOS SOBRE EL TERRENO (EN ROJO). PARA UN CONTROL CORRECTO DE LA MARCHA DEL TRABAJO DE CAMPO EL CONSULTOR DEBERA ENVIAR ENTRE LOS DIAS 1 y 7 y 15 y 22 DE CADA MES ESTAS HOJAS AL INSTITUTO GEOLOGICO Y MINERO DE ESPAÑA, DIVISION DE GEOLOGIA, C/RIOS ROSAS 23 - MADRID - 3.

St. Ruiz

EL CONSULTOR

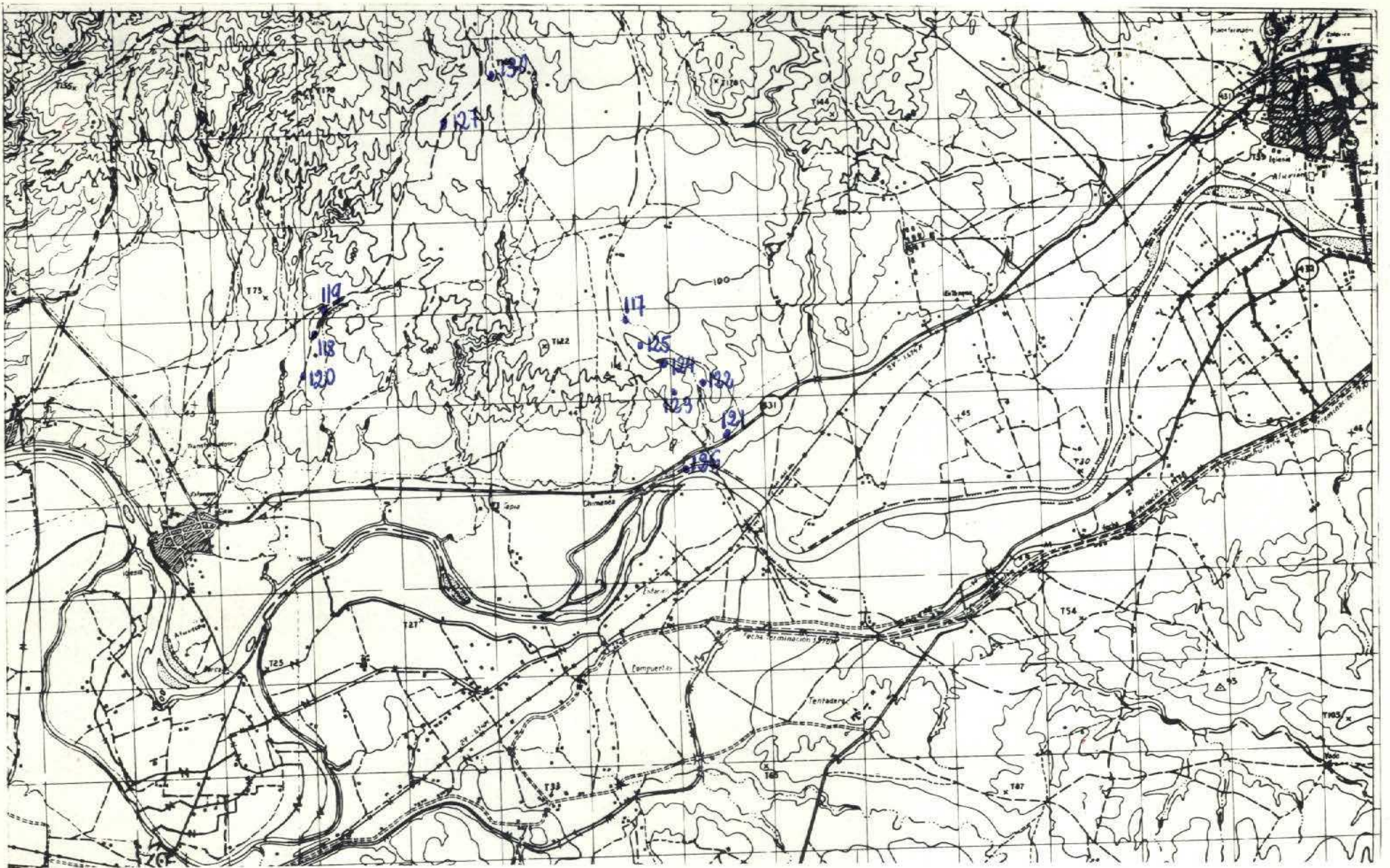

NUMERO DE LA HOJA 1339 CUADRANTE / 

4	1
3	2

20-9-73

DATOS A RELLENAR POR EL IGME					DATOS A RELLENAR POR EL CONSULTOR					
Nº de la hoja 1:50.000		Nº del documento			Recibido	Ref. Control	Perforado	Verificado		
1	2	3	4	5	6	7	8	9	10	11
13	3	9	1	0	8	5			A	D
					71	72	73	74	75	76
					2	4	0	9	7	3

DATOS A RELLENAR POR EL CONSULTOR		CON UNOS EN CASO AFIRMATIVO	
NUMERO DE LA ESTACION	Fecha	MUESTRAS	
		71	72
117	20 773		
118			
119			
120			
121			
122			
123			
124			
125			
126	20 773		
127	21 773		
130	21 773		

DATOS A RELLENAR POR EL CONSULTOR		CON UNOS EN CASO AFIRMATIVO	
NUMERO DE LA ESTACION	Fecha	MUESTRAS	
		71	72
14			
15			
16			
17			
18			
19			
20			
21			
22			
23			
24			
25			
26			
27			
28			
29			
30			
31			
32			
33			
34			
35			
36			
37			
38			
39			
40			
41			
42			
43			
44			
45			
46			
47			
48			
49			
50			
51			
52			

EL CONSULTOR DEBE MARCAR SOBRE EL MAPA LAS ESTACIONES CON SU NUMERO DE REFERENCIA (EN AZUL) Y LOS CORTES REALIZADOS SOBRE EL TERRENO (EN ROJO). PARA UN CONTROL CORRECTO DE LA MARCHA DEL TRABAJO DE CAMPO EL CONSULTOR DEBERA ENVIAR ENTRE LAS HOJAS 14, 15 Y 22 DE LA OBRAS ESTAS HOJAS AL INSTITUTO GEOLOGICO Y MINERO DE ESPAÑA, DIVISION DE GEOLOGIA, C/ RIGUELOS, 25 - MADRID 3

St. Ruiz

EL CONSULTOR



